FAHRZEUGDIAGNOSE WOW! LOOQIT

UPDATE 5.39.00

23.01.2024

Diagnose Update

BEV & Hybrid

Technische Daten Neuheiten

Kalibriersystem ACS cars

Security Gateway

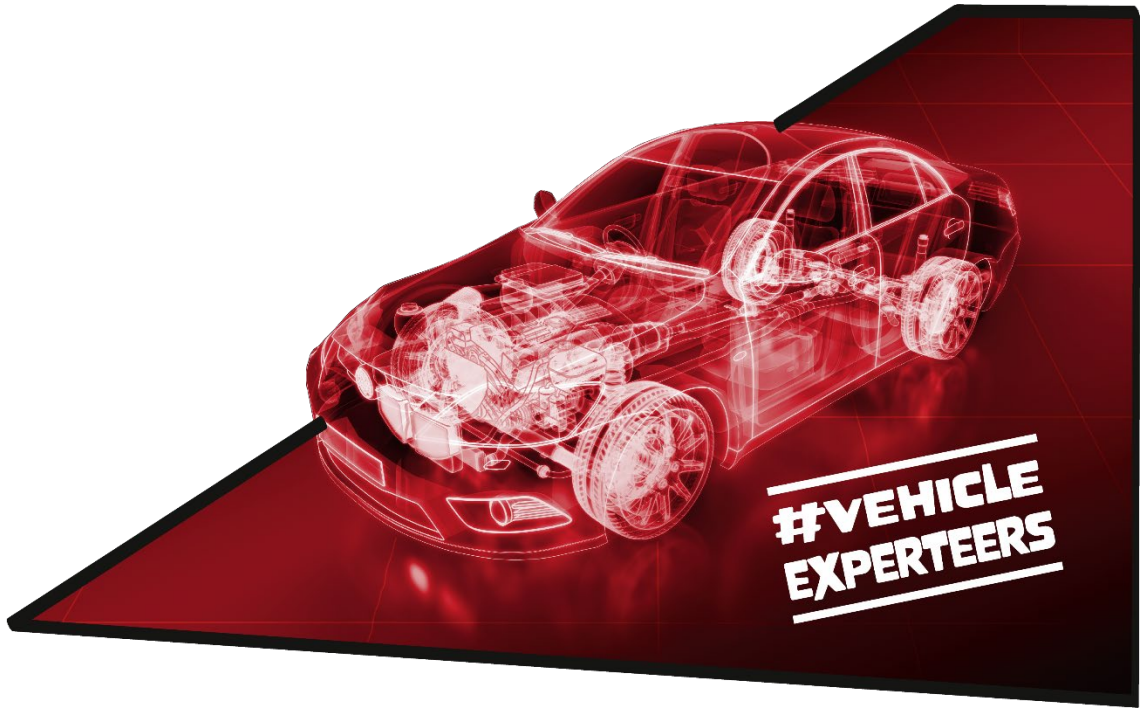

DIAGNOSE UPDATE

DIAGNOSE UPDATE

WOW! LOOQIT 5.39.00

- Die Diagnosedatenbank von **WOW! LOOQIT 5.39.00** unterstützt **1.626 Fahrzeugmodelle** von **73 Herstellern**. 20 neue Fahrzeuge zusätzlich seit dem letzten Diagnose Update im August 2023.

- Fahrzeuge, die mit dem aktuellen Update Diagnosefunktionen erhalten
  - Citroën — Ami, C4X [22-], C5 X
  - Fiat — 124 Spider, Doblo [22-]
  - Ford — Bronco [21-], F-150 [15-20], F-150 [21-]
  - KIA — Sorento [21-]
  - Maxus — E-Deliver 3, E-Deliver 9, Euniq 5, Euniq 6, T90 EV
  - Nissan — X-Trail T33 [21-]
  - Opel Vauxhall — Rocks-e
  - Peugeot — 408 [22-]
  - Toyota — Aygo [14-22], Aygo X [22-], BZ4X [22-], Corolla Cross [22-], Yaris Cross [21-]
- Alle neuen Diagnoseeinträge sind innerhalb der Software markiert!

DIAGNOSE UPDATE

WOW! LOOQIT 5.39.00

- Ein neuer Hersteller in der **WOW! LOOQIT 5.39.00 – MAXUS (SAIC)**
  - E-Deliver 3, T90 EV, E-Deliver 9, Euniq 5, Euniq 6,

DIAGNOSE UPDATE

WOW! LOOQIT 5.39.00

Wie bei jeder Aktualisierung liegt der Schwerpunkt der Entwicklung auf neuen und "mittelalten" Modellen. Die ältesten überarbeiteten Systeme stammen aus dem Jahr 2000!

Alter	Update Verteilung
0 - 3	30,0%
4 - 10	53,8%
11 und älter	16,3%

Fahrzeugalter und Diagnoseerweiterungen

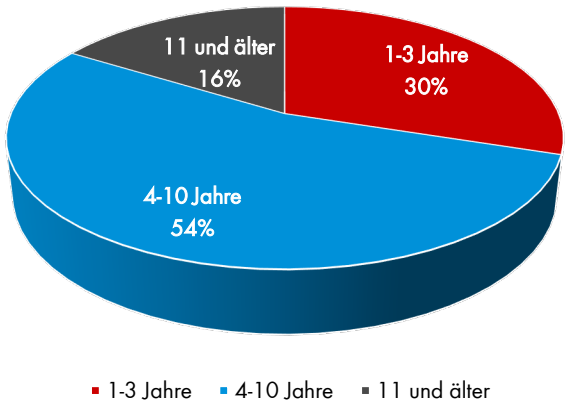

DIAGNOSE UPDATE

WOW! LOOQIT 5.39.00

Die Verkaufszahlen von Hybrid- und Hochvoltfahrzeugen spiegeln sich auch in unseren Entwicklungsanstrengungen wider! Die Systeme mit dem größten Wachstum sind erneut:

Elektrofahrzeuge mit 4,67 %

ADAS Kalibrierungen 2,27 %

DIAGNOSE BEISPIELE

WOW! LOOQIT 5.39.00

Maxus Neuer Hersteller mit Basisfunktionalität

- eDeliver 9 (LCV)
- eDeliver 3 (LCV)
- T90 EV (LCV)
- Euniq 5
- Euniq 6

FAL

- 500x - Aktualisierung des Jahresmodells + neuer Motor
- Tipo - Kamera-Kalibrierung
- Doblo EV 2022
- Alfa Giulia - neuer Motor hinzugefügt

Mazda

- CX-5 – aktualisierte Motoren, Getriebe, Bremsen, Airbag, SLR und mehr

Citroën

- Ami – Neues Modell
- C3 4, Aircross – neuer Motor HMR

Peugeot

- 408 2022 - – neues Modell
- 208, 2008, 301 und 308 III - Benzin- und/oder Dieselmotor hinzugefügt

Toyota

- BZ4X - neues Modell mit voller Funktionalität auf mehreren Systemen
- Corolla Cross - neues Kamerasystem Kamera-kalibrierung

Nissan

- Townstar 2021-> aktualisiert mit verschiedenen Systemen.
- Qashqai HJ12 - aktualisiert mit ePower (EV/HEV)
- X-Trail HT33 - aktualisiert mit ePower (EV/HEV)

Kia

- Sorento 21- - neues Modell
- Niro 19- - Servicestellung der elektrischen Parkbremse
- Stonic 18- - dynamische Kamerakalibrierung

Audi

- A3 2013-2020, Q4, e-tron – Rückfahrkamera Kalibrierung, TT 2015-2018 – ADAS Kalibrierung

Volkswagen

- Polo 17- - CNG-Motor-Reset-Funktione-
- UP – Kamerakalibrierung
- ID.3, ID.4, ID.5, Passat B7, Tiguan MK1, Sharan MK2, Golf VIII & VII - Kalibrierung der Rückfahrkamera

Cupra

- Born, Formentor – Kalibrierung der Rückfahrkamera

Seat

- Alhambra MK2, Leon III & IV, Mii, Tarraco – Kalibrierung der Rückfahrkamera

Škoda

- Citigo, Superb B6, Kodiaq, Octavia III & IV- Kalibrierung der Rückfahrkamera

BEV & HYBRID

SOFTWARE UPDATE NEWS

WOW! LOOQIT 5.39.00

Elektromobilität

Mit Diagnose für Hybride- und Vollelektrische Antriebe, das Batterie- und Lademanagement unterstützen wir nun insgesamt **287 verschiedene Fahrzeugmodelle von 35 Herstellern.**

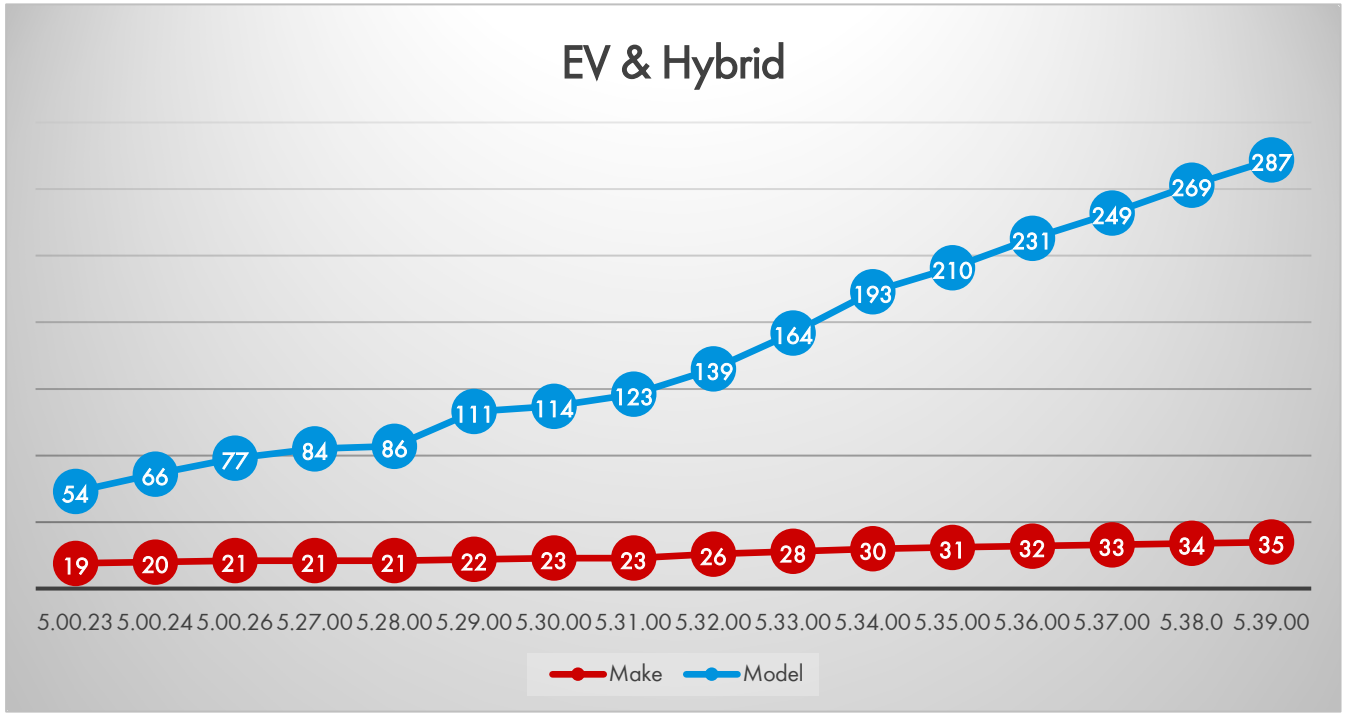

SOFTWARE UPDATE NEWS

WOW! LOOQIT 5.39.00

Elektromobilität

Die Entwicklungsdynamik ist bemerkenswert! Während die Zahl der BEV- und Hybridfahrzeuge auf dem Markt steigt, erhöhen wir auch das Entwicklungstempo! Wir haben den Finger am Puls der Zeit!

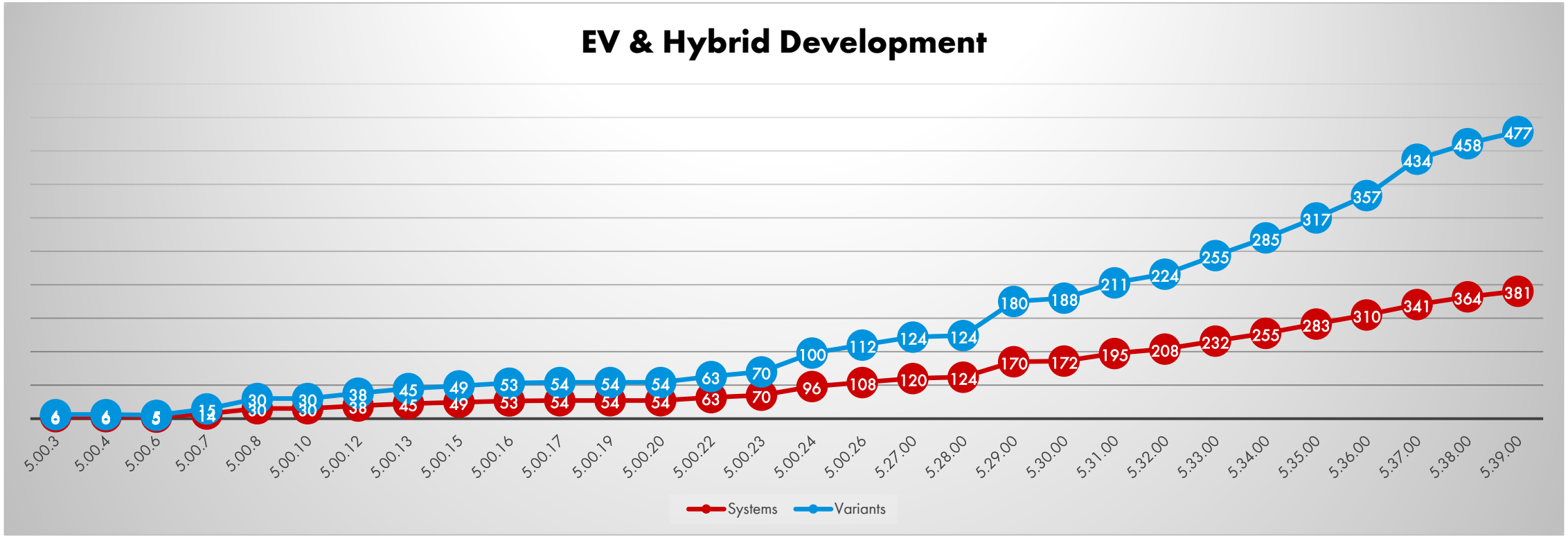

TECHNISCHE DATEN

SOFTWARE UPDATE TECHNISCHE DATEN

WOW! LOOQIT 5.39.00

Technische Daten ONLINE

Die Version LOOQIT 5.39.00 ist ein Meilenstein besonderer Art!

Erstmals werden innerhalb der Software **technische Daten online** abgeholt und in der Software **zusätzlich** zum installierten Datensatz angezeigt!

Wir beginnen mit **Batteriedaten!**

Sowohl die Starter- als auch die Antriebsbatteriedaten werden nahtlos ins System integriert! Sie werden den Unterschied nicht merken, solange ihre WOW! LOOQIT Online ist!

Beispiel-Fahrzeuge, die aktuell ONLINE angereichert werden:
BMW iX, BMW iX3, Mercedes EQC, Mazda MX30

Mehr Services werden folgen!

SOFTWARE UPDATE TECHNISCHE DATEN

WOW! LOOQIT 5.39.00

Technische Daten OFFLINE

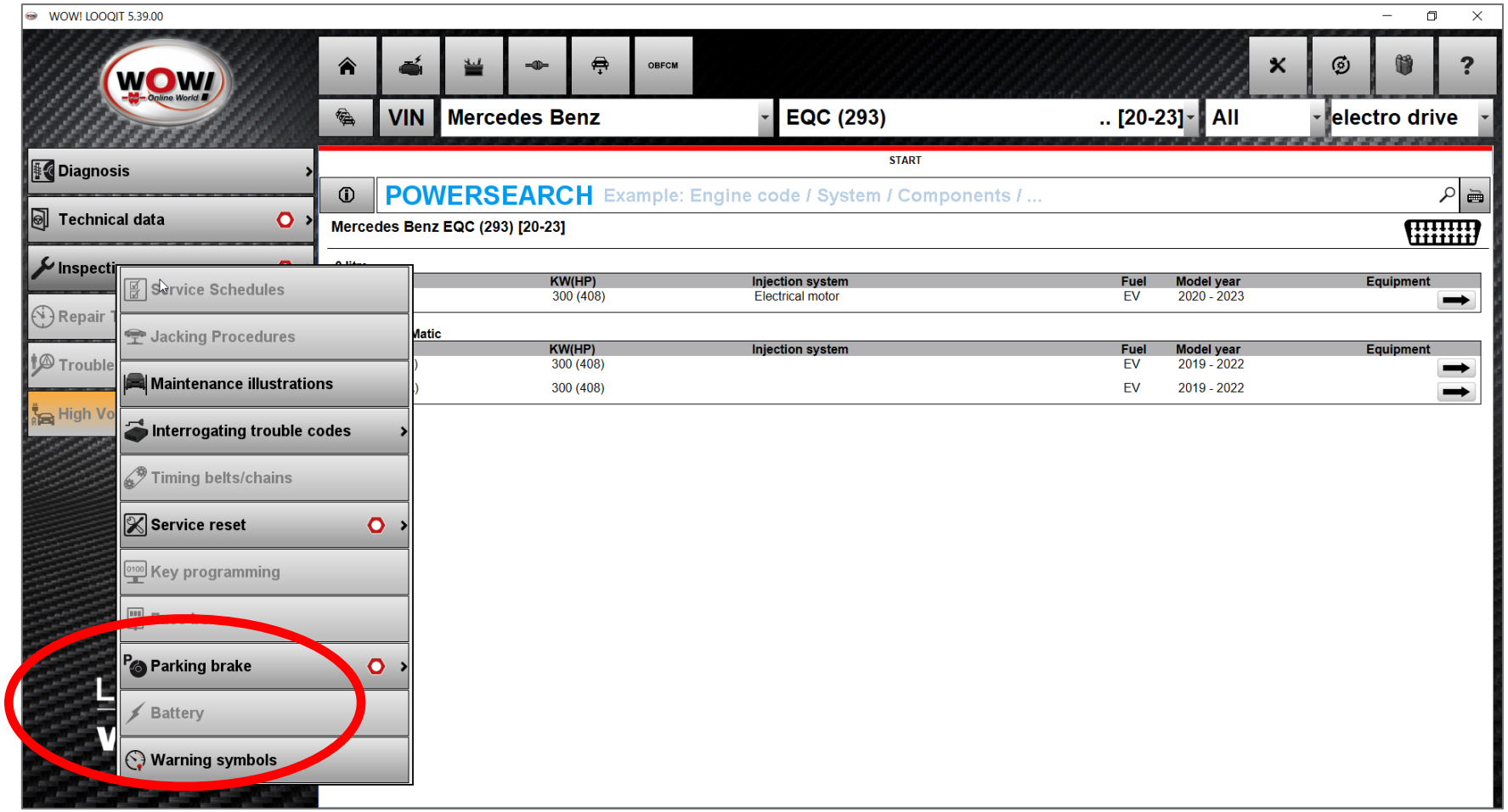

SOFTWARE UPDATE TECHNISCHE DATEN

WOW! LOOQIT 5.39.00

Technische Daten ONLINE

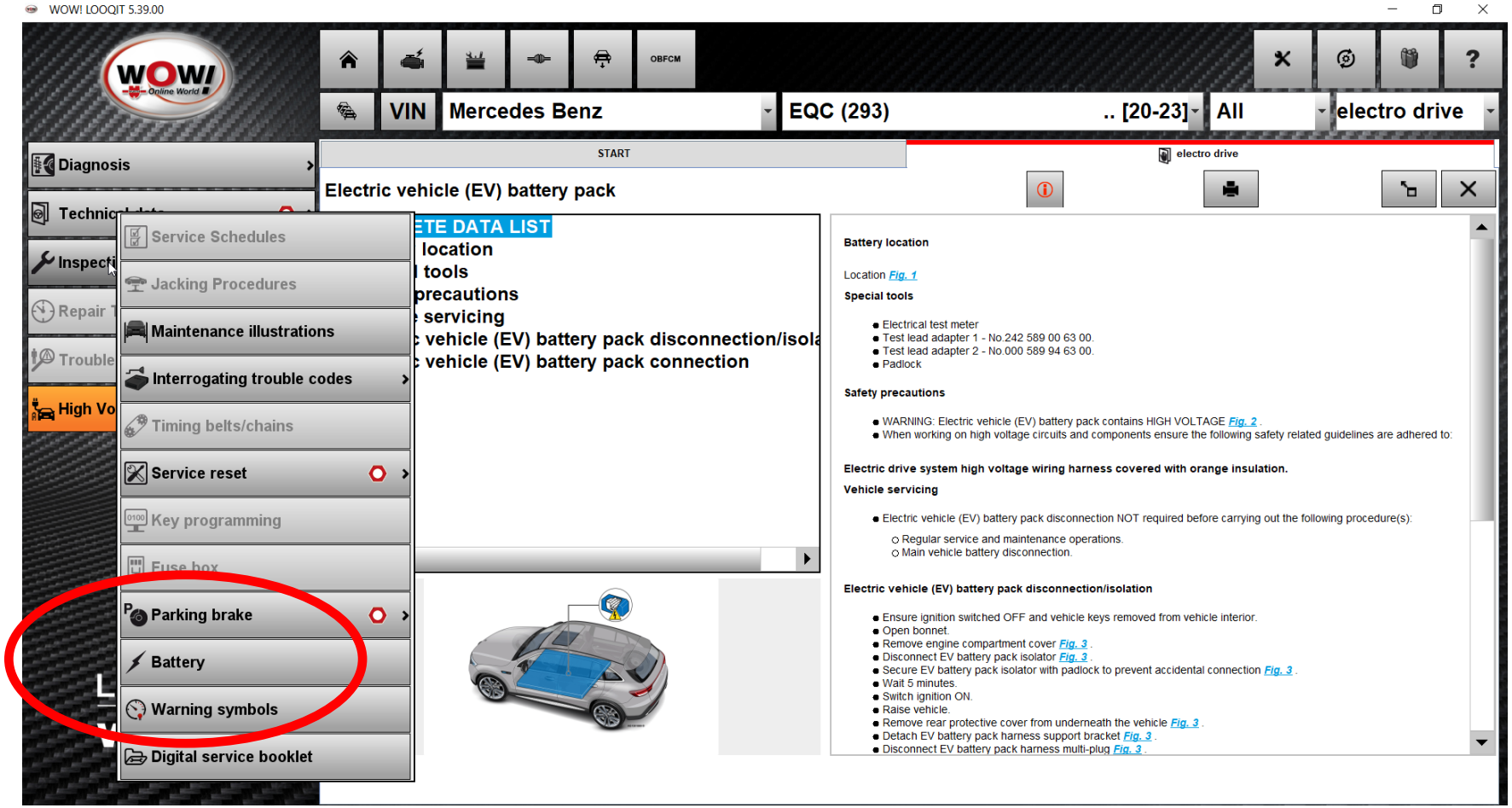

KALIBRIER-SYSTEM ACS CARS

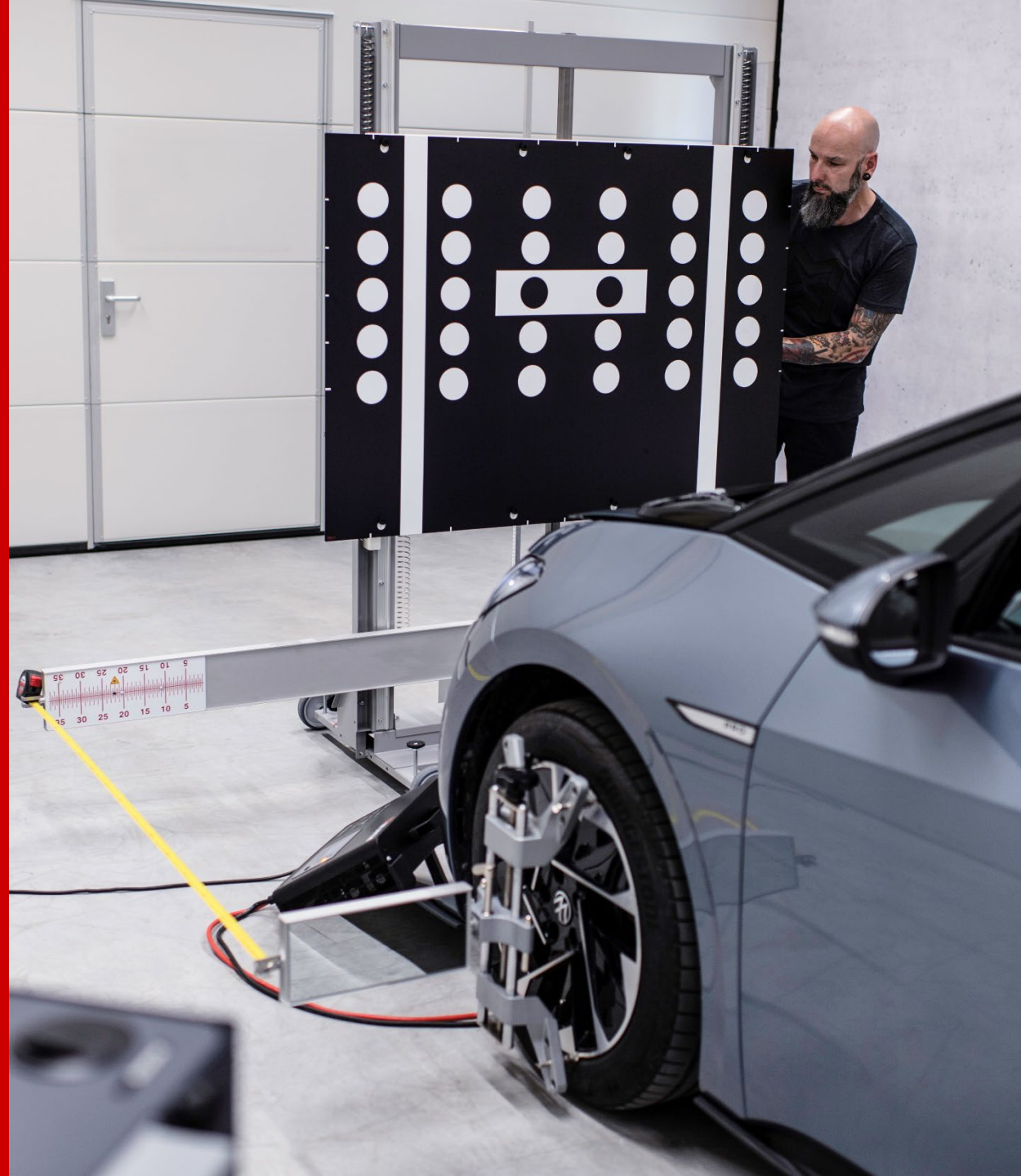

SOFTWARE UPDATE NEWS

WOW! LOOQIT 5.39.00

WOW! ACS cars Hunter

Sie wussten es bestimmt schon! WOW! ACS Cars kann in Verbindung mit Hunter Vermessungsbühnen genutzt werden.

Was Sie beachten müssen und wie der Justiervorgang abläuft, erfahren Sie im „Hunter“ Benutzerleitfaden in unserer Handbuchabteilung!

Sie haben Fragen zu diesem Thema?
Wenden Sie sich an unseren Vertrieb!

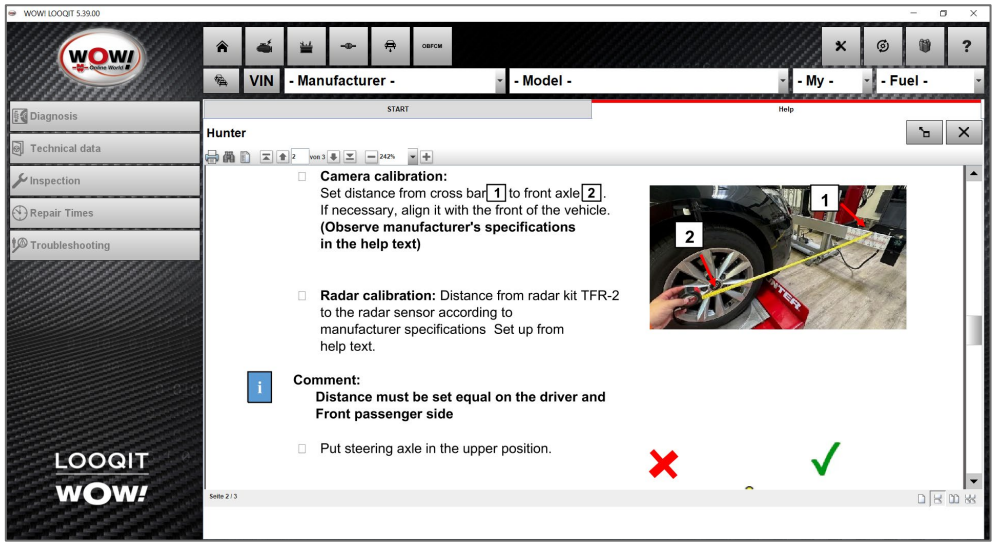

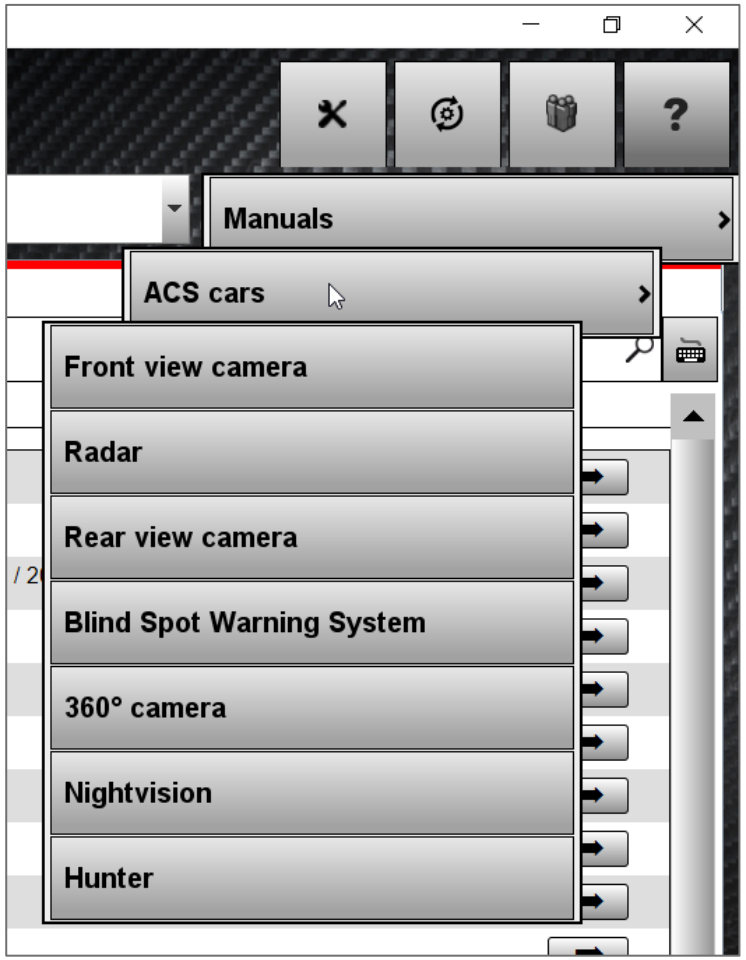

SOFTWARE UPDATE NEWS

WOW! LOOQIT 5.39.00

ACS cars – Neue Kamera Kalibrierungen für:

- Audi TT [15-]
- Citroën C4X [22-]
- Fiat Doblo [22-]
- Iveco Daily VII
- MG EHS
- MG MARVEL
- MG MG 5
- MG ZS [2020-]
- Seat Mii
- Škoda Citigo
- Toyota Aygo X [22-]
- Toyota BZ4X [22-]
- Toyota Corolla Cross [22-]
- Toyota Yaris Cross [21-]
- Volkswagen Up

SOFTWARE UPDATE NEWS

WOW! LOOQIT 5.39.00

ACS cars – Neue Radar Kalibrierungen für:

- Audi TT [15-]
- BMW Z4 [G29]
- Citroën C4X [22-]
- Mercedes A-Class [W176]
- Mercedes AMG GT [W190]
- Mercedes B-Class [W242]
- Mercedes B-Class [W246]
- Mercedes CLA-Class [C117]
- Mercedes GLC [X254]
- Mercedes GL-Class [X164]
- Mercedes GL-Class [X166]
- Peugeot 408 [22-]
- Seat Mii
- Škoda Citigo
- Toyota Aygo X [22-]
- Toyota BZ4X [22-]
- Toyota Corolla Cross [22-]
- Toyota Yaris Cross [21-]
- Volkswagen Passat CC
- Volkswagen Tiguan [08-16]
- Volkswagen Up

SECURITY GATEWAY PORTAL

SGP – VERFÜGBARE MARKEN

WOW! LOOQIT 5.39.00

Alle verfügbaren Security-Gateway-Fahrzeugmarken sind im **SGP (Security Gateway Portal)** Dashboard aufgeführt.
Sie müssen jede Marke, die Sie in der LOOQIT Software verwenden möchten, "aktivieren".

VW AG

- Audi
- Seat
- Skoda
- VW

FCA

- Alfa Romeo
- Fiat
- Jeep
- Lancia

MERCEDES

- Mercedes
- Smart

SGP – VERFÜGBARE MARKEN

WOW! LOOQIT 5.39.00

IVECO

Daily VII

Wir können nun mit Stolz mitteilen, dass wir von **IVECO** das Vertrauen erhalten haben, über unsere Secure Gateway-Lösung auf ihre geschützten OE-Daten zuzugreifen. Davon betroffen ist (bisher) nur der IVECO DAILY VII.

Das Secure Gateway mit IVECO-Zugang ist ein Add-on zu unserer Diagnosesoftware. Bedingt durch die massiven Kosten für diesen Markenzugang benötigen wir eine zusätzliche kostenpflichtige Lizenz.

Im Laufe des Jahres werden wir Sie detailliert über Lizenzen und Kosten informieren.

Seien Sie gespannt auf die detaillierten Informationen. Ihre Vertriebspartner werden Sie informieren!

WOW! WÜRTH ONLINE WORLD GMBH

WOW! Würth Online World GmbH
Schliffenstraße 22
74653 Künzelsau – Gaisbach
Deutschland

Telefon +49 7940 98188-0
Fax +49 7940 98188-1099
info@wow-portal.com
www.wow-portal.com

Website
www.wow-portal.com

YouTube
@ WOW! Würth Online World GmbH

Facebook
@ WOW Würth Online World

LinkedIn
@ WOW! Würth Online World GmbH

Instagram
@ wuerthonlineworld