

25.09.2024:

WIBU-FOUTMELDING OPLOSSEN IN WOW! SOFTWARE

Momenteel verschijnt de volgende foutmelding bij het starten van de WOW! software:

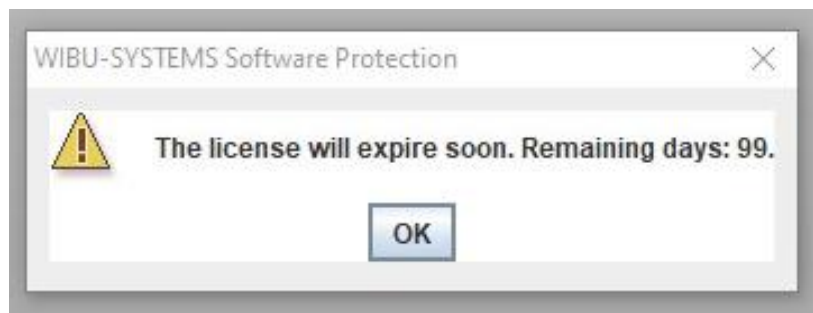

Volg deze stappen om de WIBU-foutmelding op te lossen:

- Start de computer waarop de WOW! software is geïnstalleerd opnieuw op.
- **Start** de WOW! software **niet** na het herstarten.

Als de WOW! Software automatisch start, sluit deze dan af via Taakbeheer. Druk hiervoor tegelijkertijd op CTRL ALT DEL en selecteer dan "Taakbeheer". Selecteer in Taakbeheer de regel met "LaunchAnywhere" en klik op "Taak beëindigen".

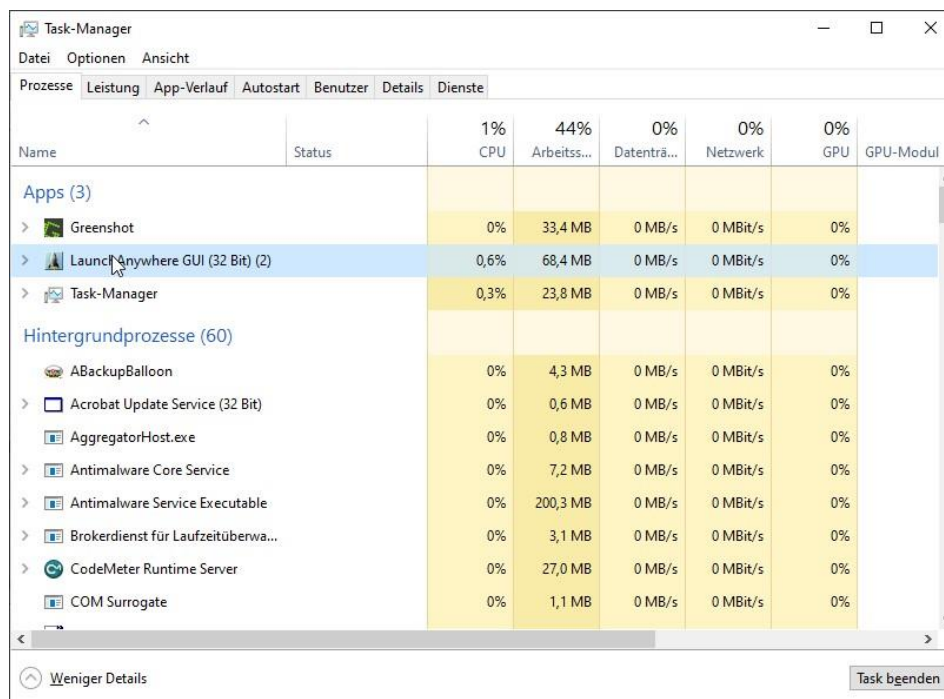

- Download het volgende bestand naar je computer:
<http://www.wow-portal.com/web/media/downloads/patch092024.zip>

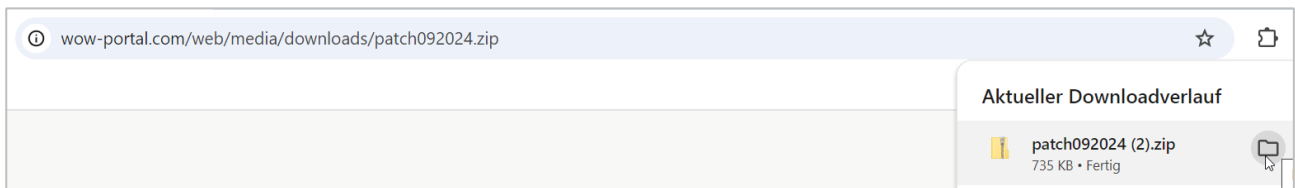

Ga na het downloaden van het ZIP-bestand, bijvoorbeeld naar de map "Downloads", als volgt te werk:

1. Klik met de rechtermuisknop op het ZIP-bestand.

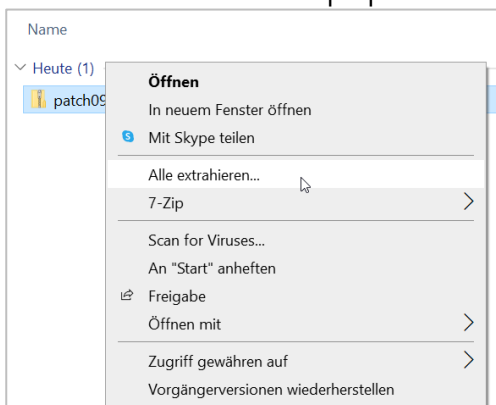

2. Klik op "Alles uitpakken".

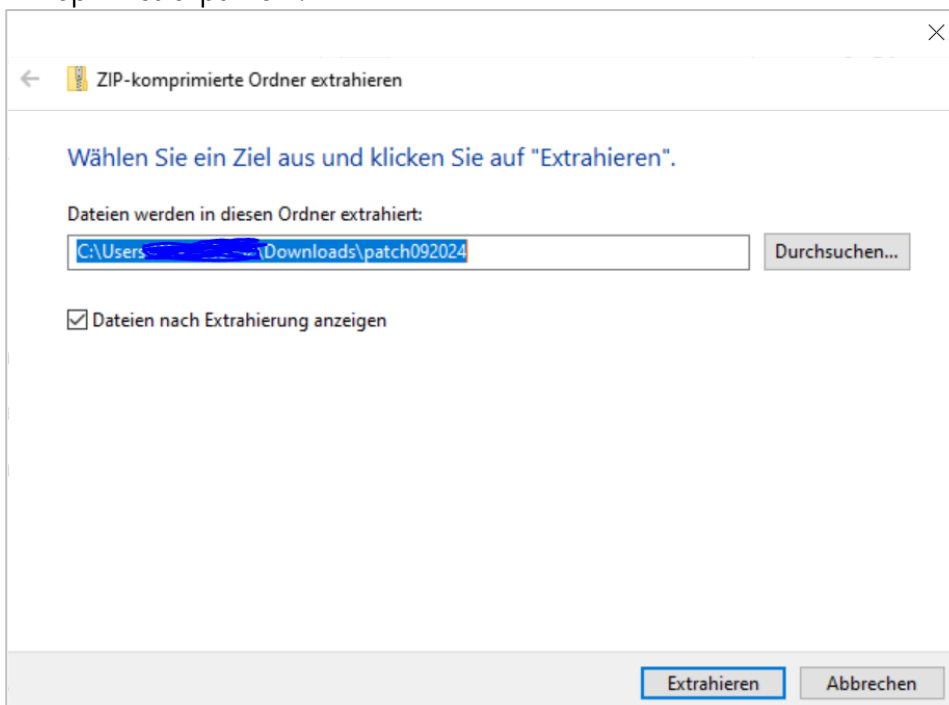

3. Stel het pad in door op "Bladeren" te klikken - selecteer "Bureaublad" als opslaglocatie, klik op "Map selecteren" en klik vervolgens op "Uitpakken".
4. Voer het wachtwoord "wow" in en klik op "OK".

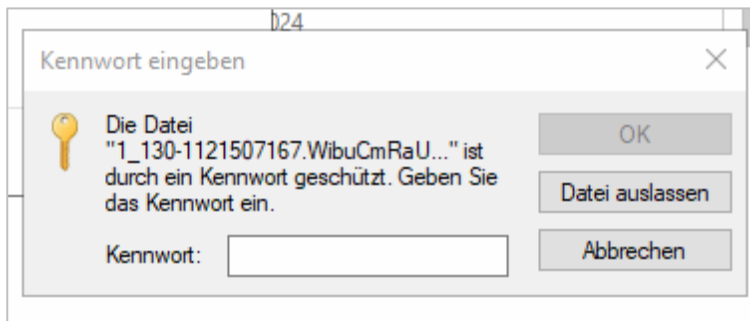

5. Open het bestand "patch092024" of "patch092024.bat" door te dubbelklikken.

Name	Änderungsdatum	Typ	Größe
1_130-1121507167.WibuCmRaU	23.09.2024 11:15	WIBUCMRAU-Datei	1.024 KB
Guideline	23.09.2024 12:05	Office Open XML-...	24 KB
patch092024	23.09.2024 11:20	Windows-Batchda...	2 KB

6. Het bestand opent, installeert en sluit automatisch.

Als er een Windows pop-up verschijnt met de melding "Windows beschermt de pc", klik dan op "More info" en bevestig daarna met "Ren toch maar".

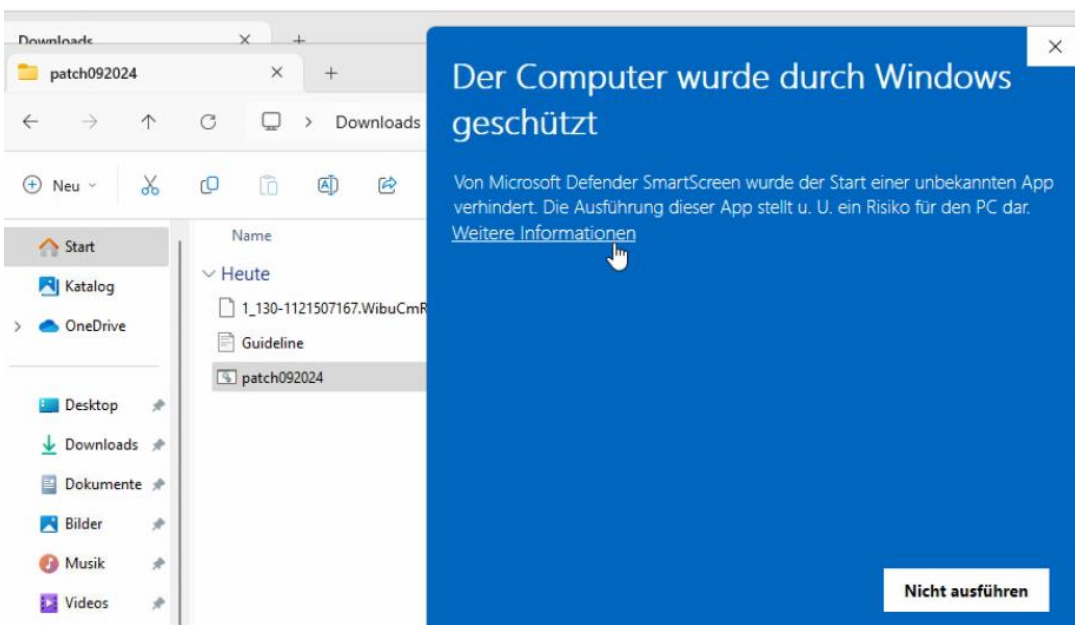

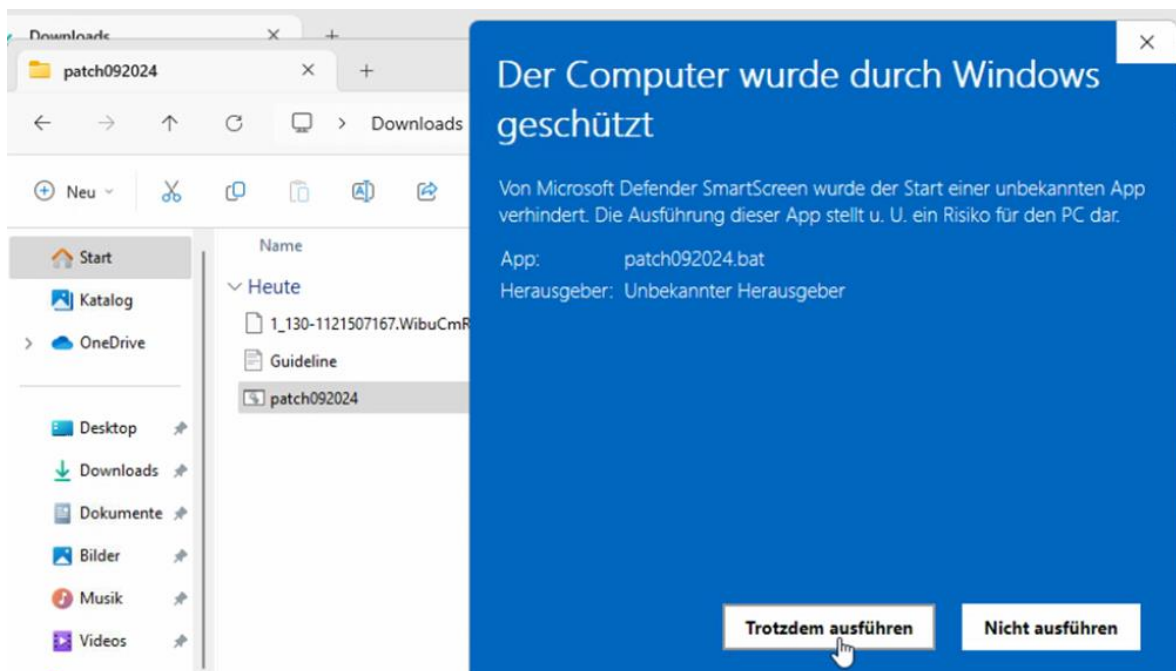

7. Start de WOW! software door erop te dubbelklikken. Voer indien nodig de online update uit.
8. Je kunt nu gewoon werken.