

# WoW! 4.6.0

Herzlichen Glückwunsch! Mit der Installation der WoW! 4.6.0 Version erhalten Sie ein Diagnose- und Informationssystem der Spitzenklasse. Die einmalige Verbindung von technischen Daten und Informationen rund um das Auto, die zugehörige herstellerepezifische Diagnose und die Abgasdiagnose machen dieses Produkt zu einem Leistungsträger Ihrer Firma.

Während der Aktualisierung des Systems möchten wir Ihnen einen kurzen Überblick über die neuen und verbesserten Module der Software geben.

Was ist neu:

- Sehen Sie die Informationen zum Update der **Technischen Daten** in der Tabelle:
- 82 Hersteller, incl. 24 LKW und Traktorenhersteller

<b>Inhaltsübersicht WOW 4.6.0</b>			
<b>WOW 4.5.3</b>	<b>WOW 4.6.0</b>	<b>Veränderungen</b>	<b>Daten Kategorie</b>
11353	11635	282	Anzahl Modelle (ohne " nur " AU- Modelle)
11215	11501	286	Technische Daten (Benzin und Diesel)
8042	8256	214	Arbeitszeiten
9647	9917	270	Radeinstelldaten
8329	8683	354	Reifendrücke
6351	6600	249	Zahnriemen
1961	2029	68	Steuerketten
71	71	0	Steuerräder
7883	8159	276	Servicepläne
3076	3251	175	Serviceleuchte rückstellen
8369	8601	232	Getriebe Ölablassschraube / Füllpunkt (Serviceabbildungen)
2892	3035	143	AT Getriebe Ablass- und Füllpunkt
8601	8863	262	Aufnahmepunkte (Serviceabbildungen)
4153	4402	249	Pollen Filter (Serviceabbildungen)
4502	4745	243	Keilrippenriemen (Serviceabbildungen)
4138	4434	296	Diagnose Fehlercodes - Motorsteuerung - Benzin
1108	1244	136	Diagnose Fehlercodes - Motorsteuerung - Diesel
687	688	1	Diagnose Fehlercodes - ABS
4004	4040	36	Diagnose Fehlercodes - Airbags
1876	1908	32	Diagnose Fehlercodes - Wegfahrsperr
1723	1729	6	Diagnose Fehlercodes - Transmission
1679	1731	52	Motorsteuerung - Benzin
2050	2163	113	Motorsteuerung Stromlaufplan Benzin
2261	2326	65	Motorsteuerung Motorraum - Benzin
385	402	17	Motorsteuerung - Diesel
598	653	55	Motorsteuerung Schaltplan - Diesel
639	649	10	Motorsteuerung Motorraum - Diesel

2263	2306	43	Pin Daten - Benzin
357	373	16	Pin Daten - Diesel
4496	5739	1243	Fehlersuche
6980	7293	313	VIN Fahrgestellnummer Location
4464	4869	405	Airbags
3191	3241	50	Klimaanlage
3312	3442	130	Klimaanlage Schaltplan
3399	3412	13	ABS
3513	3677	164	ABS Schaltplan
3951	4000	49	ABS Komponentenlokalisierung
3717	4034	317	Schlüsselprogrammierung
2796	3037	241	Sicherungskästen und Relaisplatten
2976	3424	448	Tipps & Infos
1419	1582	163	Zusatzinformationen Stromlaufplan
0	3234	3234	Geführte Fehlersuche
Anzahl			Schaltplanabbildungen
524	543	19	ABS
1838	1887	49	Klimaanlage
3016	3278	262	Motorsteuerung
5141	5885	744	Zusätzliche Informationen
7980	8767	787	Summe

- Neue Fahrzeuge, neue technische Daten, Bilder und Schaltpläne
- Löschfunktion für Bereinigung der Kunden- und Fahrzeugdatenbank (Speichermodul)

**Verwaltung gespeicherter Fahrzeuginformationen**

**Suche über Fahrzeugdaten**

Kennzeichen:

Fahrgestell-Nr.:

**Fahrzeugsuche**

**Suche über Kundendaten**

Name des Kunden:

Kundennummer:

**Kundensuche**

**Kunden und Fahrzeugübersicht**

- / Opel/Vauxhall / Omega B
- / Volvo / V50
- / Renault / Scenic II (JM0) (03)
- / Volkswagen / Passat (00-06)
- / Volvo / V50
- / Renault / Scenic II (JM0) (03)
- / Fiat / Panda (05)
- / Skoda / Fabia
- / Volkswagen / Polo Classic (05-02)
- / Volvo / V50
- / Volvo / S70
- / Volvo / V50
- / Opel/Vauxhall / Vectra-C
- / Volkswagen / Lupo
- / Ford / Galaxy (00)
- / Volkswagen / Passat (06-08)
- / Volkswagen / Passat (06-08)
- / Ford / Galaxy (00)
- / Volkswagen / Golf (01-08)
- / Mercedes-Benz / E-Class (211)
- / Mercedes-Benz / E-Class (211)
- / Mercedes-Benz / E-Class (211)
- / Renault / Clio II (XR0)

**Gespeicherte Informationen**

Serielle Messung  
01.06.2007 / 12:15

**Neuer Kunde**   **Fahrzeugdaten**   **Auswählen**   **Anzeigen**   **Auswählen**

**Löschen**   **Löschen**

- Faktura- und Speichermodul sind miteinander verbunden (Kostenvoranschläge, Rechnungen etc. werden jetzt im Speichermodul zum jeweiligen Kunden / Fahrzeug abgelegt und angezeigt)

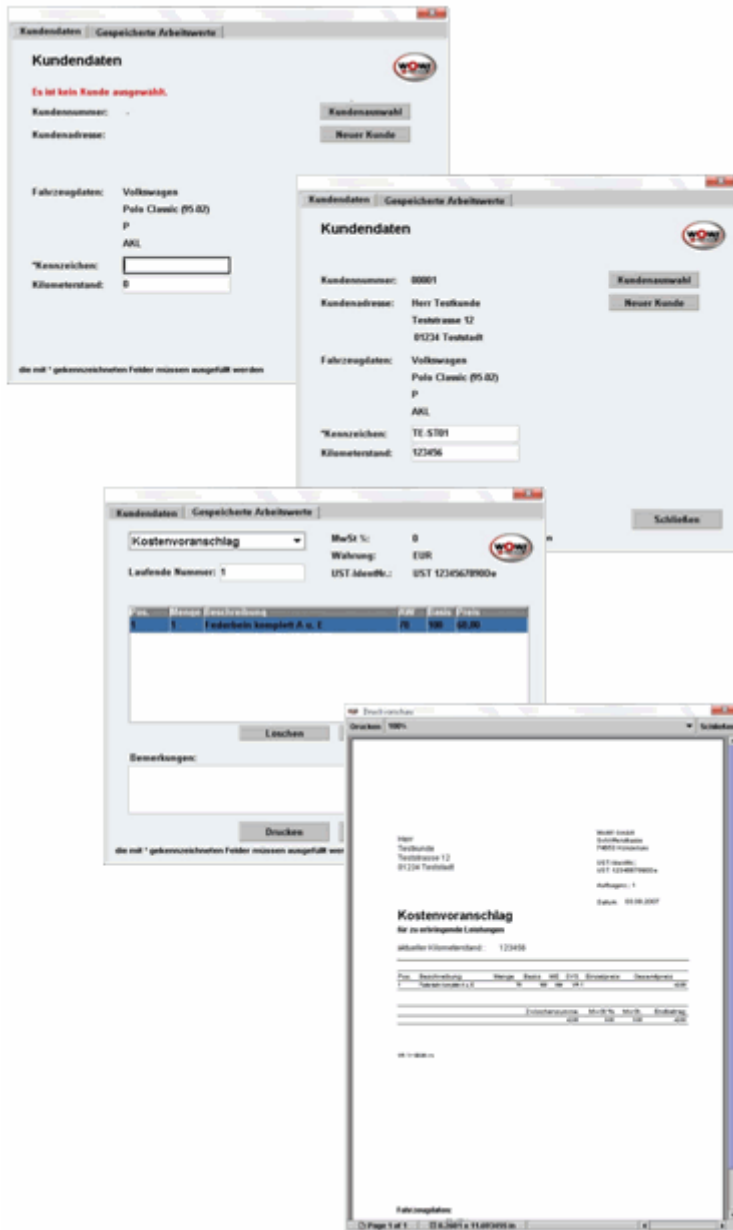

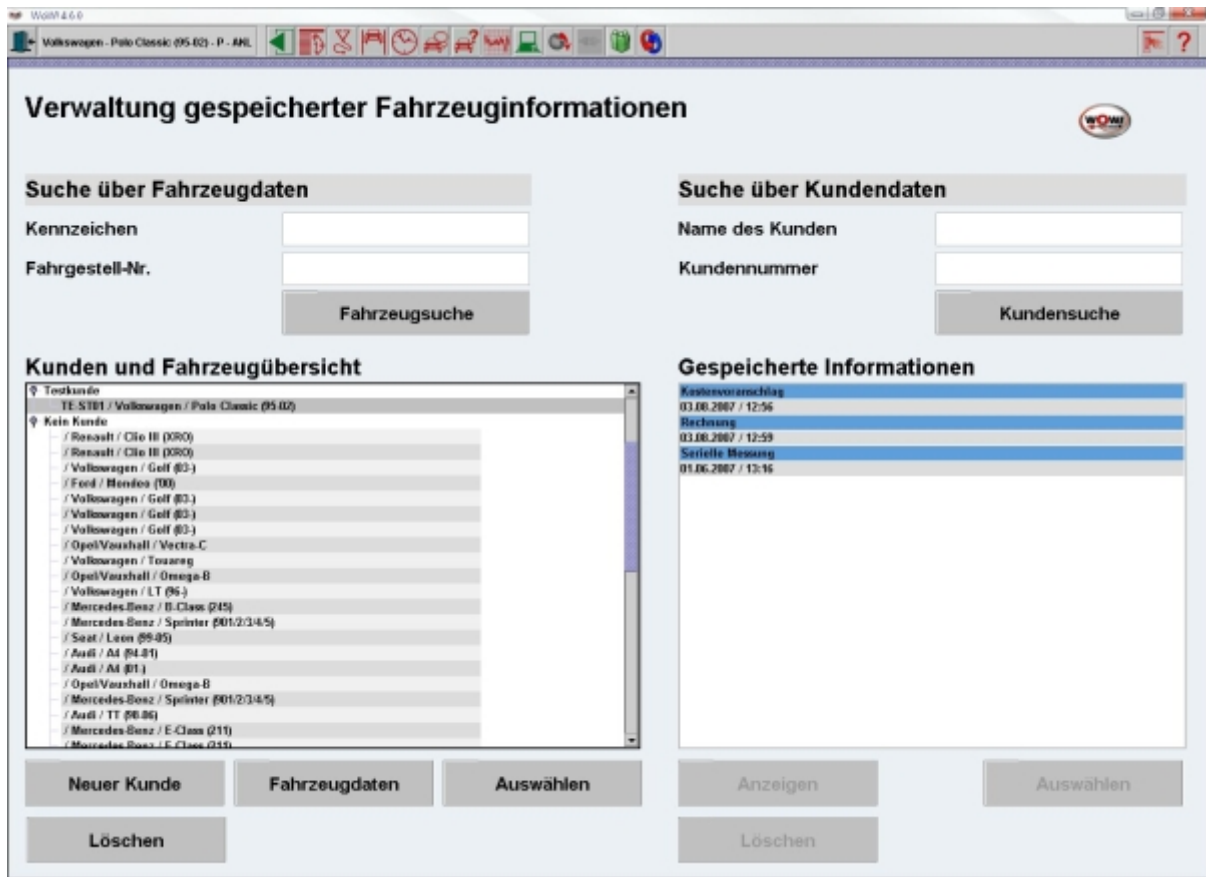

## Hilfe im WOW Programm:

- Benutzerhandbücher werden jetzt unter einem Button zusammengefasst



- Der Button "Fernwartung" ermöglicht die Remote-Desktop-Unterstützung der Hotline!

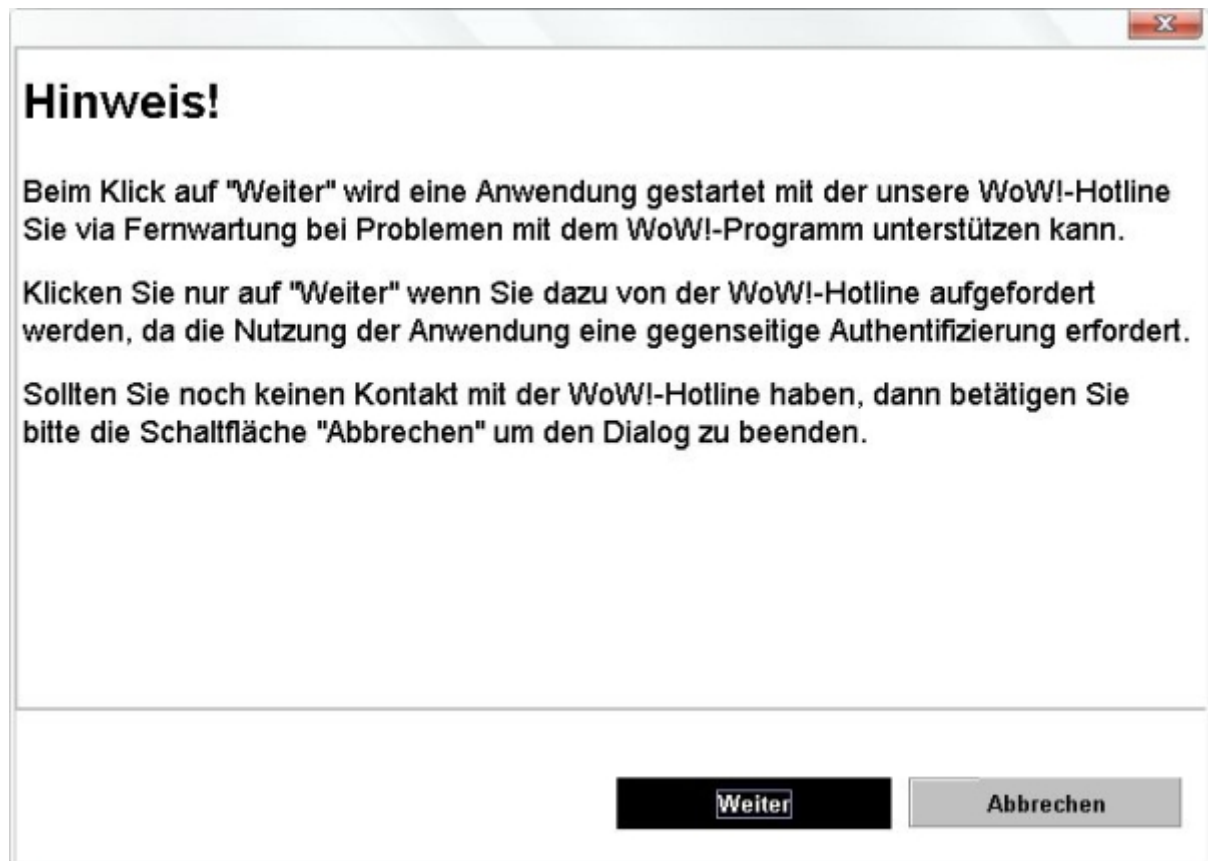

- Die Version 4.6.0 umfasst alle Diagnoseupdates seit der Version 4.5.0